SCUOLAMEDICI

PROVIDER NAZIONALE STANDARD ECM ID N. 6197

L’uso dei sistemi di intelligenza artificiale in sanità.

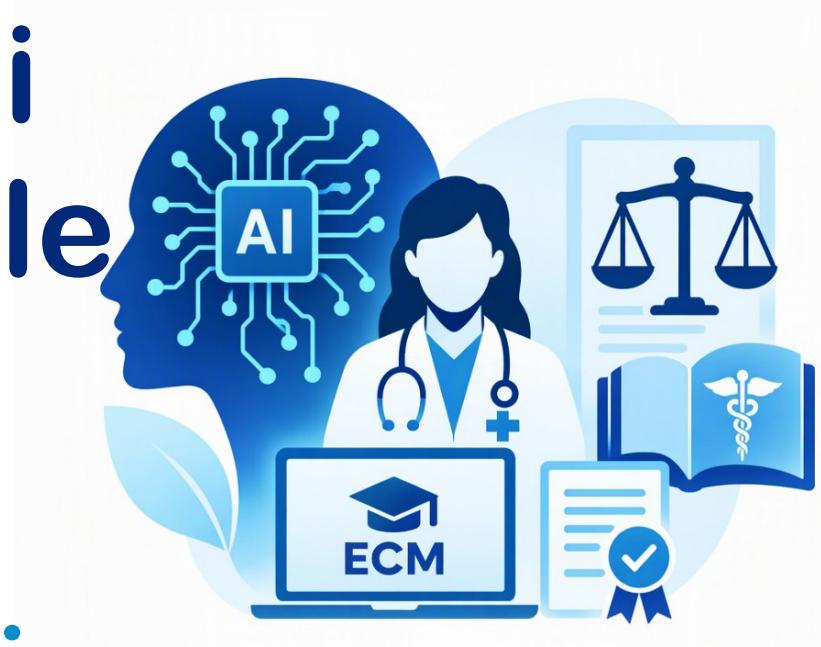

Formazione ecm per l’obbligo formativo delle professioni sanitarie

Corso Fad Ecm n. 503067

ECM 10 Crediti Ecm

PROGRAMMA SCIENTIFICO

- **LEZIONE 1** Il funzionamento dell'intelligenza artificiale nella relazione di cura
- **LEZIONE 2** Potenzialità e limiti dei sistemi di intelligenza artificiale nel settore sanitario
- **LEZIONE 3** Il Regolamento europeo sull'IA (AI Act): i requisiti per i sistemi ad alto rischio nell'assistenza sanitaria
- **LEZIONE 4** L'uso dell'Intelligenza artificiale nei servizi sanitari secondo la normativa nazionale
- **LEZIONE 5** Responsabilità e deontologia del professionista sanitario nell'uso clinico dell'IA
- **LEZIONE 6** Obblighi informativi verso il paziente e rispetto del principio antropocentrico

PROGRAMMA SCIENTIFICO

conforme all'art 51 D.lgs 7 ottobre 2026 , n. 179

Il corso offre ai professionisti sanitari una formazione completa sull'uso dell'intelligenza artificiale nell'assistenza sanitaria, in linea con le competenze richieste dal quadro normativo europeo e nazionale.

Il percorso è articolato in tre aree – tecnica, giuridica e deontologica – e in sei lezioni

INFORMAZIONI SUL CORSO

L'evento ECM è accreditato per tutte le professioni sanitarie

Formazione ECM secondo l'art 51 D.lgs 7 ottobre 2026 n. 179

• Formazione obbligatoria: Dal 23 ottobre 2026 è entrato in vigore l'obbligo di formazione sull'uso dell'intelligenza artificiale in sanità nei percorsi ECM per medici e professioni sanitarie, la percentuale di crediti ecm sarà definita dalla Commissione nazionale per la formazione continua.

Info ecm@scuolamedici.it

10 CREDITI ECM - IL NUMERO DI ORE È PARI A 10 - QUOTA DI ISCRIZIONE EURO 45,00

Il corso ECM è sempre attivo h24 non ci sono vincoli di orario né giorni prestabiliti è possibile accedere, scaricare i contenuti didattici (SLIDE PDF) ed eseguire il test finale **dal 1 gennaio 2027 fino al 31 dicembre 2027** fino ad esaurimento di posti disponibili, tutte le lezioni sono in pdf scaricabile

Iscrizioni accedendo al sito

www.scuolamedici.it

CORSI FAD ECM

Intelligenza artificiale in Sanità 10 ecm

La verifica di apprendimento consiste in un test finale da espletare on line composto da 30 domande a risposta quadrupla di cui una esatta e si intende superato con il 75% di risposte esatte, il partecipante ha diritto di effettuare cinque tentativi

DOCENTE E RESPONSABILE SCIENTIFICO

AVV. ANNAMARIA MARRA Esperto in legislazione sanitaria